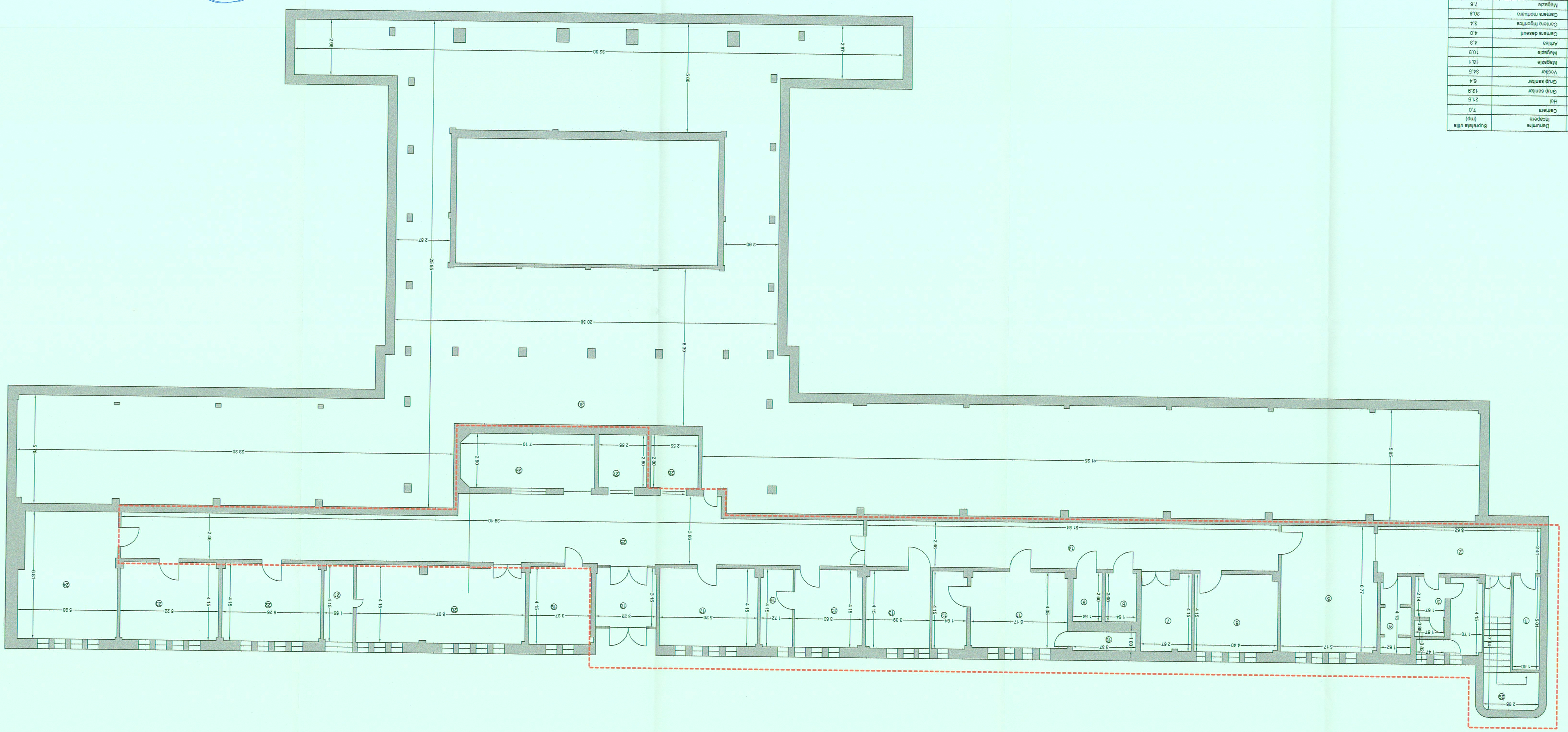

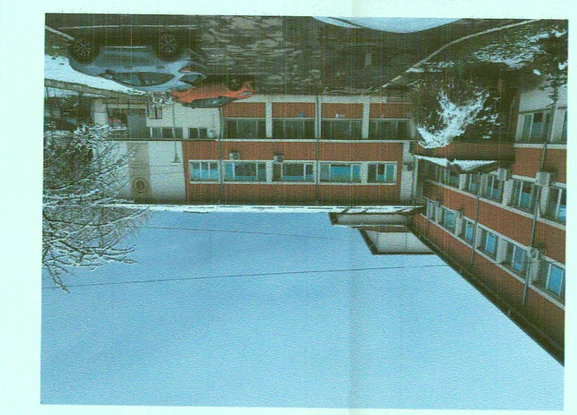

Nr. încăperii	Denumire încăpere	Suprafața utilă (mp)
1	Cancelarie	7.0
2	Hol	21.5
3	Grup sanitar	12.9
4	Grup sanitar	8.4
5	Vestiar	34.5
6	Magazie	18.1
7	Magazie	10.9
8	Arhiva	4.3
9	Cancelarie director	4.0
10	Cancelarie Administrație	3.4
11	Cancelarie secretariat	20.8
12	Magazie	7.8
13	Cancelarie centrală lemnoasă	14.0
14	Hol	53.7
15	Magazie	14.8
16	Magazie	7.1
17	Cancelarie muncitori	21.5
18	Hol	10.1
19	Tablou electric	13.8
20	Magazie	36.7
21	Magazie	8.4
22	Magazie	21.7
23	Magazie	21.5
24	Cancelarie centrală lemnoasă	34.8
25	Hol	144.2
Suprafața Utilă = 521.5 mp		
26	Cabin WC	7.1
27	Cabin WC	7.1
28	Cabin WC	20.8
29	Cabin WC	13.0
30	Subsol tehnic	728.8
Suprafața Totală = 1298.1 mp		

PROIECTANT GENERAL: S.C. SILVORA TERA S.R.L.
Adresa: str. Ion Dolo nr. 24 Râmnicu - Vâlcea, Jud. Râmnicu Vâlcea

BENEFICIAR: SPITALUL DE BOLI CRONICE CĂLINEȘTI

NR. PROIECT: 750704

DENUMIRE PROIECT: MODERNIZARE, REABILITARE - SCHIMBARE SPITALUL DE BOLI CRONICE CĂLINEȘTI, Str. Gorunului, Nr. 1, Com. Călineștii de Jos, Sat Gorunul, Nr. 44A, Jud. Argeș

FAZA: D.A.L.I.

PLANȘA: 02

Silvora Tera
Adresa: str. Ion Dolo nr. 24 Râmnicu - Vâlcea, Jud. Râmnicu Vâlcea
Telefon: 0246 - 013646, 0246 - 205155
Fax: 0246 - 205155
Proiectare - Consultanță - Asistență tehnică

Nume | Semnătura | Data
Șef proiect: Arh. Cristina CIMPEANU — 2025
Proiectat: Arh. Cristina CIMPEANU — 2025
Desenat: Arh. Adrian DICA-HRISTU — 2025

Scara: 1:100

PLAN DEMISOL EXISTENT

ARHITECT METAV VASILE ROMÂNIA U.A.R.T. BIROU DE ARHITECTURĂ Nr. 08949 REPUBLICA FEDERALĂ GERMANIA

Proiectat cu programul ProgeCAD